

Austur
1 : 100

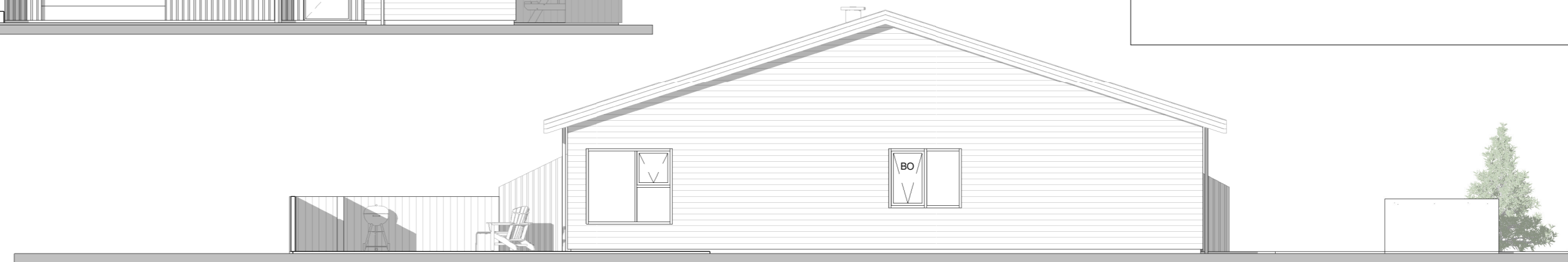

Suður
1 : 100



Vestur
1 : 100



Norður
1 : 100

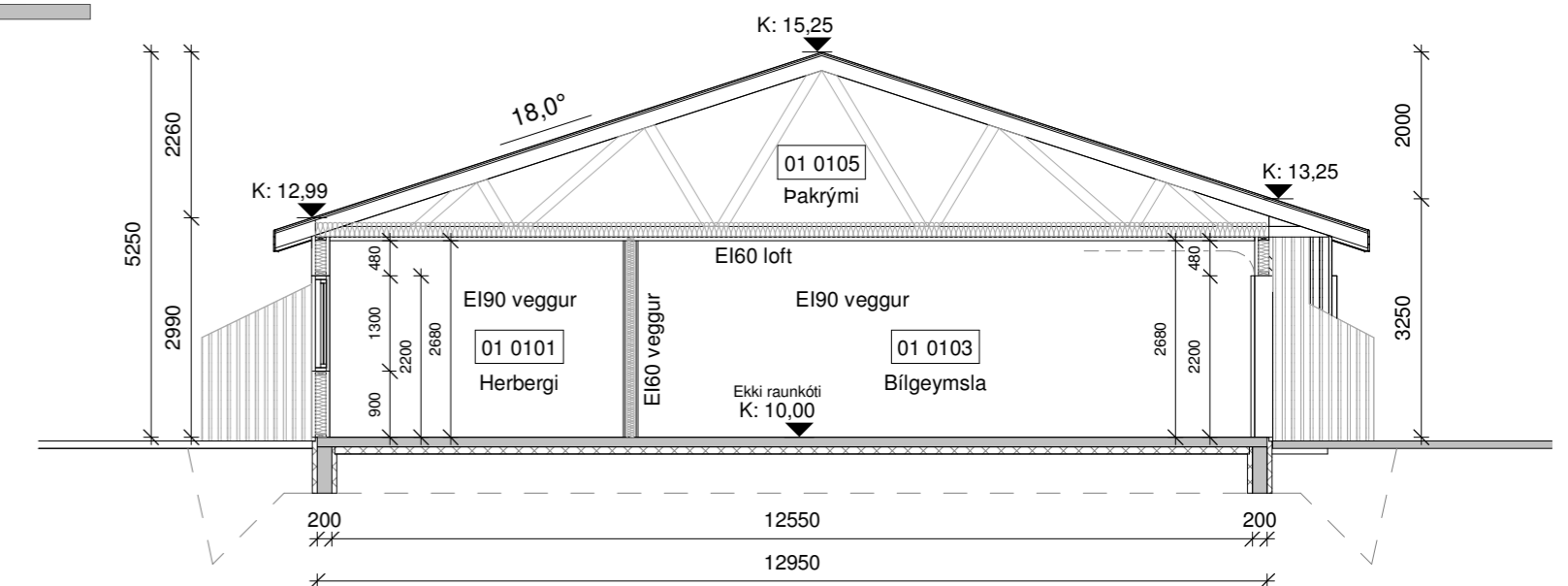

Snið A-A
1 : 100

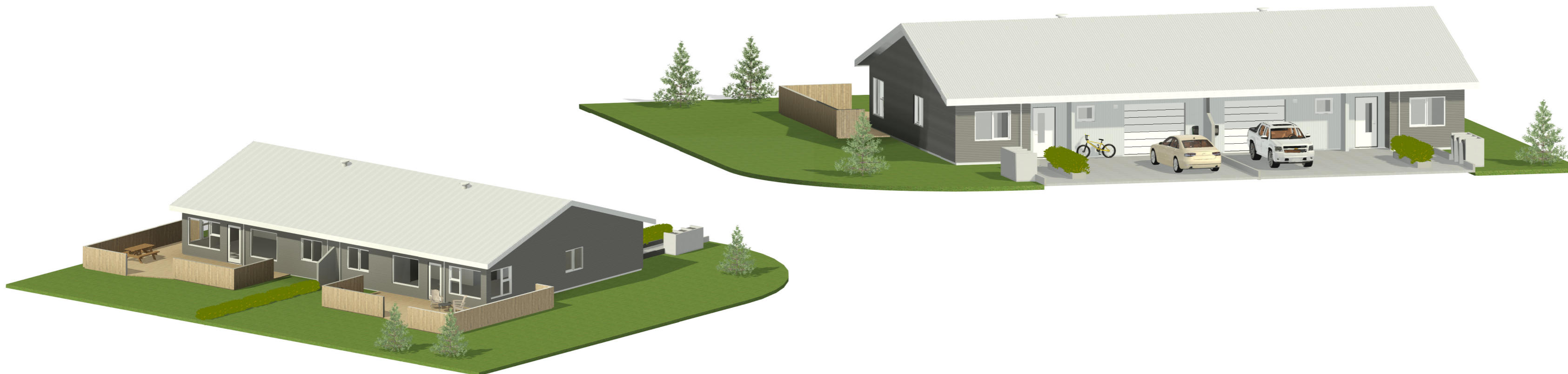

Skýringar:
3D teikningar eru aðeins til viðmiðunar og ekki ráðandi við loka frágang.

Öll mál eru í millimetrum, nema annað sé tekið fram.

Nr.	Breyting	Dagsetning	Yfirfarið

VERKHEITI: Grundargata 82 350 Grundarfirði	TEKNIÐNÚMÉR: 100
--	---------------------

VERKHLUTI: Aðaluppdrættir Útlit/Snið	ÚTGÁFA: A1
--	---------------

Teiknað: Ólafur Tage Bjarnason	Blaðstærð: A2
-----------------------------------	------------------

Hönnuður: Bent Larsen Fróðason kt.141177-3469	Samþykkt: Bent Larsen	Dagsetning: 15.03.24
--	--------------------------	-------------------------

Hönnunarstjóri: Bent Larsen Fróðason kt.141177-3469	Samþykkt: Bent Larsen	Frumútgáfa: 15.03.24
--	--------------------------	-------------------------

LARSEN HÖNNUN OG RÁÐGJÖF	Bent Larsen Fróðason Byggingafræðingur B.Sc Sími 844-7699 tölvupóstur: bent@larsenhr.is	VERKNR: 24-016	MKV: 1:100
------------------------------------	--	-------------------	---------------

Lóðarmörk

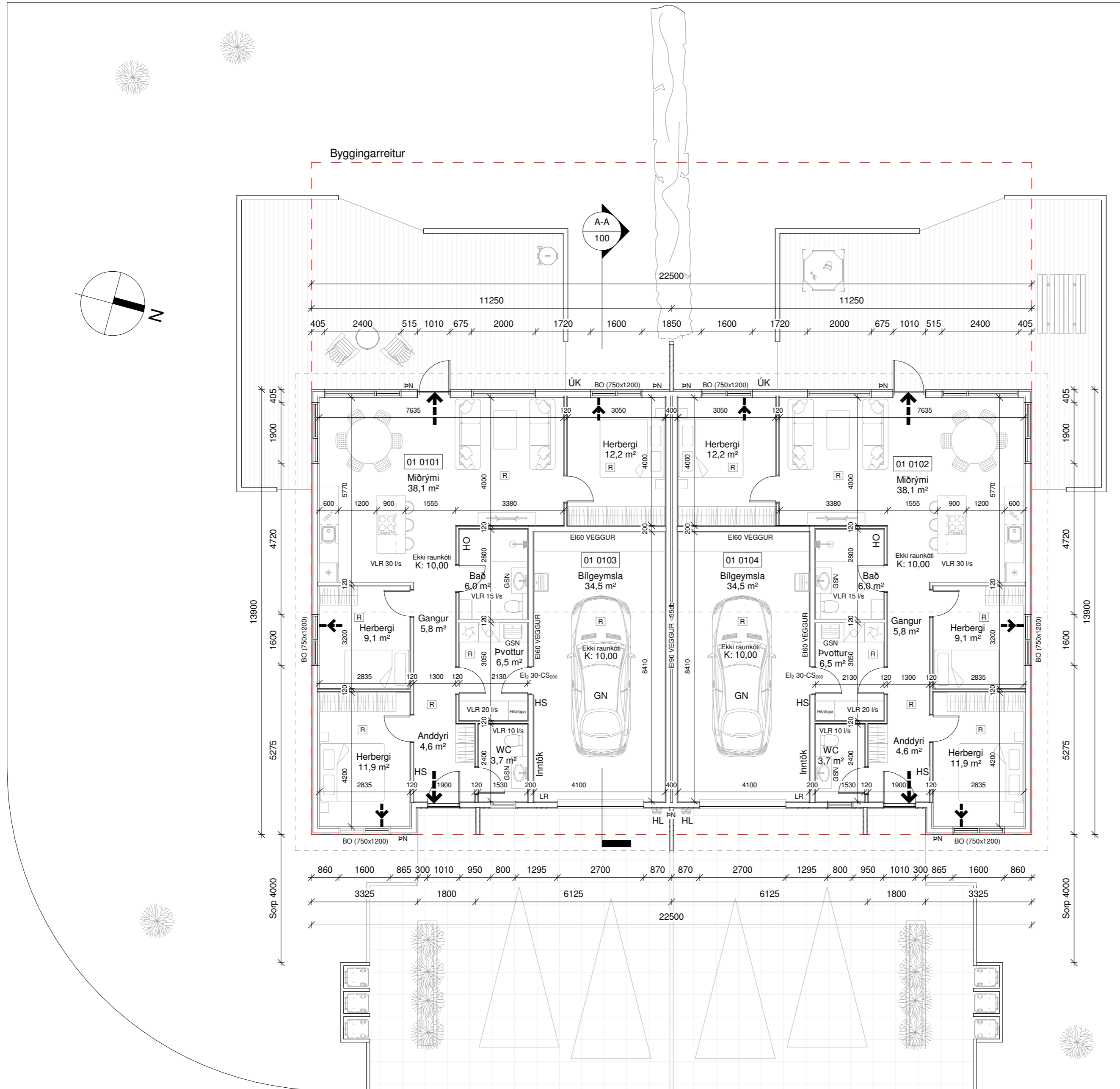

Grunnmynd
1 : 100

Grundargata 82		M²(brúttó)	M³(brúttó)
0101	Íbúð	111,5 m²	333,4 m³
0102	Íbúð	111,5 m²	333,4 m³
0103	Bilgeymsla	38,5 m²	115,1 m³
0104	Bilgeymsla	38,5 m²	115,1 m³
0105	Pakrymi	150,0 m²	175,9 m³
0106	Pakrymi	150,0 m²	175,9 m³
Botnplata		300 m²	60,0 m³
Heildar stærð: (sjá skráningartöflu)		300 m²	1.308,8 m³
Flatarmál lóðar samtals		1.168 m²	
Nýtingahlutfall		0,31	
Bilastæði		4	

Skýringar.

- ➔ Útgangur
- ➔ Rýmingarleið
- R Reykskynjari
- LR Loftræsting
- VLR Vélræn loftræsting
- HS Handslökkvitæki
- GN Niðurfall
- GSN Gegnumstreymisniðurfall
- BO Björgunarpop
- HO Handklæðaoafn
- HL Hleðslustöð rafbíla
- K: 00,00 Kóti
- Inntök/tæknir. Inntök fyrir hitaveitu, vatnsveitu, rafmagn og síma
- ÖG Öryggisgler
- ÚN Útiniðurfall
- ÚK Útikrani
- R Rotþró/hreinsivirki
- FS Fellistigi
- REI / EI Brunamótstaða veggja / hurða
- - - Byggingareitur
- Bindandi byggingarlína
- Lóðarmörk

Tákn eiga ekki endilega við þessa teikningu

Öll mál eru í millimetrum, nema annað sé tekið fram.

Nr.	Breyting	Dagsetning	Yfirfarid
-----	----------	------------	-----------

VERKHEITI: Grundargata 82 350 Grundarfirði	TEIKNINÚMÉR: 101
---	------------------

VERKHLUTI: Aðaluppdrættir Grunnmynd	ÚTGÁFA: A1
--	------------

Teiknað: Ólafur Tage Bjarnason	Blaðstærð: A2
--------------------------------	---------------

Hönnuður: Bent Larsen Fróðason kt.141177-3469	Samþykkt: Bent Larsen	Dagsetning: 15.03.24
---	-----------------------	----------------------

Hönnunartíðni: Bent Larsen Fróðason kt.141177-3469	Samþykkt: Bent Larsen	Frumútgáfa: 15.03.24
--	-----------------------	----------------------

VERKNR: 24-016	MKV: 1:100
----------------	------------

LARSEN
HÖNNUN OG RÁÐGJÖF

Bent Larsen Fróðason
Byggingafræðingur B.Sc
Sími 844-7699
tölvupóstur: bent@larsenhr.is

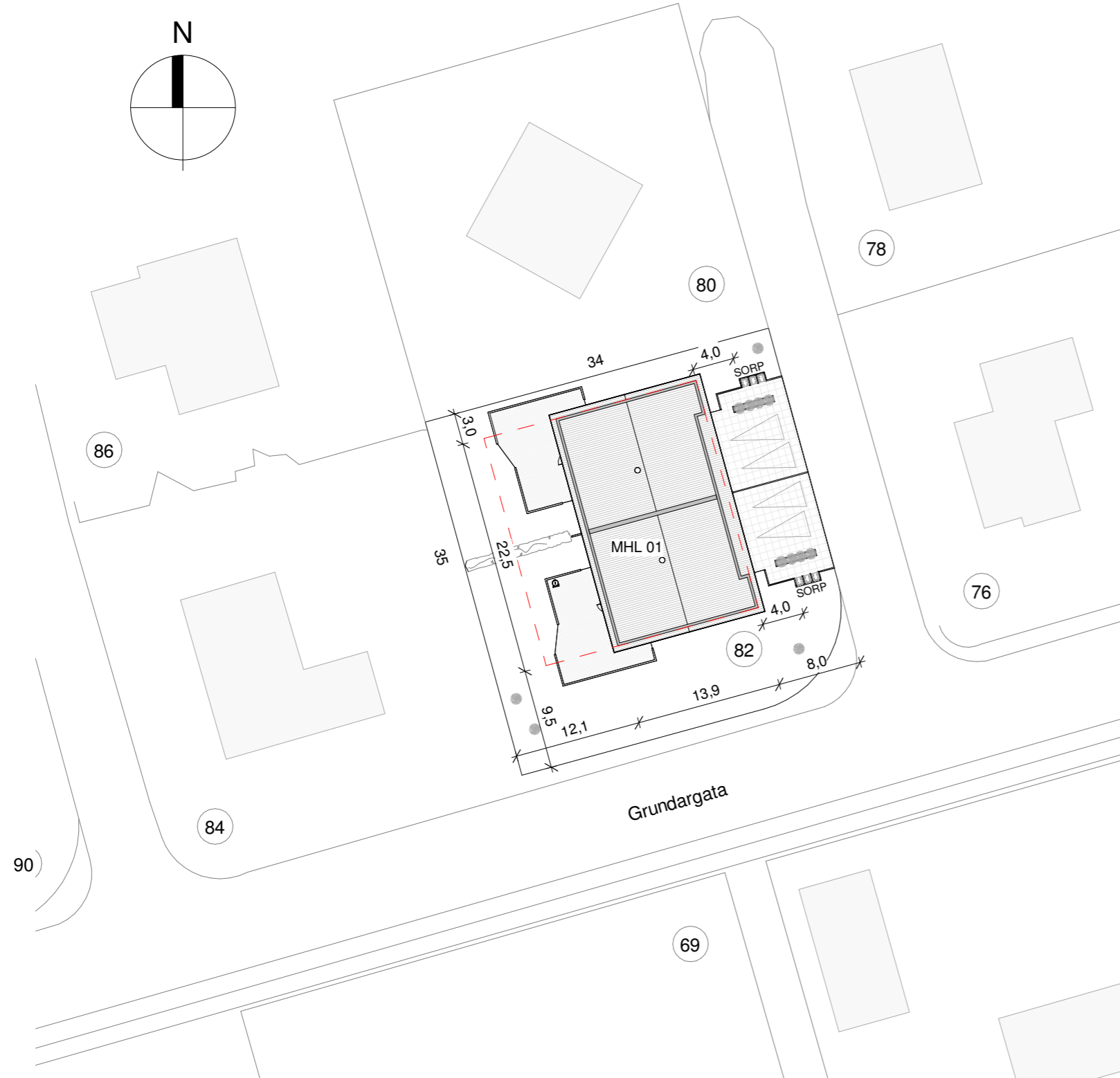

Yfirlitsmynd - Ekki í skala

Byggingarlýsing:
 Parhús á lóðinni Grundargata 82, Grundarfirði. Stærð lóðar er 1.168 m², nýtingarhlutfallið er 0,31.
 Lnr. L200335.

Almenn efni og gerð:
 Sökkjar eru staðsteyptir í varmamót með 67mm einangrunarplasti að innan og utan við steypu. Gólfplata er staðsteypt, einangruð með 100 mm plasteinangrun og með ísteyptum gólfhlita.

Útveggir eru úr timbri. Utan á timburgrind kemur 9 mm krossviður. Utan á útveggjagrind kemur grá loftræst liggjandi búrúklæðning í bland við ljósa loftræsta standandi bond álklaðningu. Einangrun útvegja er 145 mm steinull. Að innan kemur rakavarnalag, raflagnagrind og klæðning í flokki 2 í íbúð og flokki 1 í bílgeymslu. Loftræst bil undir klæðningu skal að lágmarki vera 20mm til að tryggja næga loftun og hindra rakasöfnun. Setja skal músanet að neðan allan úthringinn.

Þak er niðurtækið kraftsperruþak með 18° þakhalla. Ofan á sperru kemur borðaklæðning, þakpappi/dúkur, undir og yfirlektu og ljós búrúklæðning. Þak er einangrað með 200mm þakull. Undir sperru kemur rakavarnalag, raflagnagrind og loftaklæðning í að lágmarki flokki 2 í íbúð og flokki 1 í bílgeymslu.

Gluggar og hurðir eru úr ál/timbri ljósa að lit, gler í gluggum er tvöfalt K-einangrunargler.

Tvöfalt samlímð öryggisgler er í gólfstöðum gluggum/hurðum, sem og öllu gler sem eru allt að 600mm frá gólf.

Allar útihurðir (hurðarflekar) eru að lágmarki 900 mm að breidd. Allar innihurðir (hurðarflekar) eru að lágmarki 800 mm að breidd.

Léttir innveggir eru byggðir úr blökk eða timburstöðum, einangraðir með 50mm steinullareinangrun og síðan klæddir með plötuklæðningu beggja vegna.

Húsnæði skal standast hjóðkröfur að lágmarki í flokk C samkvæmt ÍST 45:2016.

Brunamál:
 Húsið er í notkunarflokki 3.

Í húsinu skulu vera handslökkvitæki af viðurkenndri gerð í íbúð og bílgeymslu. Við val og staðsetningu á handslökkvitækjum má leita ráðgjafar hjá eldvarnartífliti og hafa ber hliðsjón af leiðbeiningum og reglum HMS. Handslökkvitæki skulu vera í samræmi við ÍST-EN3.

Reykskynjarar skulu vera minnst 1 stk fyrir 80m² skv. reglugerð. Hönnun gerir ráð fyrir fjölda reykskynjara samkvæmt grunnmynd.

Björgunaropu eru úr hverju svefnherbergi.

Flóttaleiðir úr húsinu má sjá á grunnmynd.

Brunaveggur er EI-90 á milli íbúðaeininga og EI-60 á milli bílskuris og íbúðar með EI₂-CS₂₀₀ hurð.

Lagnir:
 Frærennisslagningar eru lagðar í jörðu undir botnplötu og tengjast fráveitukerfi bæjarins. Neysluvatnslagningar eru lagðar undir plötu, í plötu og í vegg (rör í rör). Upphitun vatns er með hitatúpu. Gólfhliti er lagður í plötu. Gólfniðurbúll verða í öllum votrymum, sjá grunnmynd. Raflagnir verða lagðar í loft og vegg.

Gera skal ráð fyrir tengibúnaði fyrir hleðslu rafbila skv. gr.6.7.1 í byggingareglugerð með áorðnum breytingum.

Öll rými eru ymist loftræst um opnanleg fög, hurðir eða með vélrænni víftu, sjá nánar á grunnmynd.

Viðmiðunarkröfur skv. byggingareglugerð 112/2012, grein 10.2.5

Útsog úr eldhúsi íbúðar: 30l/s.

Útsog úr baðherbergi íbúðar: 15 l/s.

Útsog úr minni snyrtingu: 10 l/s.

Útsog úr þvottaherbergi íbúðar: 20 l/s.

Löð og umhverfi:
 Frágangur lóðar skal gerður í samræði við lóðarhafa aðliggjandi lóða. 2 bílastæði eru á bilaplani fyrir hverja íbúð.

Sorptunnur í skjli og fjöldi í samræmi við reglur sveitarfélagsins.

Lýsing utan við hús skal skerma svo hún valdi hvorki óþarfa ljósmengun, óþægindum fyrir nágretta né trufla umferð utan lóðar.

Aliqld hönnun:
 Samkvæmt byggingareglugerð 112/2012 með áorðnum breytingum, grein 6.1.2 skal ávallt leitast við að gera byggingar og lóðir þannig að þær séu öllum aðgengilegar. Á það við um frágang lóðar, inna skipulag og aðgengismál. Er sú grein höfð til viðmiðunar við hönnun hússins. Ef hönnun uppfyllir ekki kröfur um aðgengi má með fremur einföldum hætti aðlaga húsnæðið að settum kröfum t.d með færslu innréttinga, húsgagna og/eða léttum veggjum sem og opnun hurða.

Annað:
 Uppfylltar eru kröfur varðandi kólnunartölur og einangrun einstakra byggingarhluta U-gildi:

Byggingarhlutur	ÚTREIKN.TÖLUR	KRÖFUR
Útveggir	W/m ² K	
Útveggir	0,27	(150 mm steinull)
Þak	0,20	(200 mm þakull)
Gólf	0,25	(100 mm plasteinangrun)
Gluggar (k-gler)	2,00	(Tvöfalt k-gler)
Hurðir	1,7	

Afstöðumynd - Mál í metrum
 1 : 500

Skráningartafla: Grundargata 82		Skrasejari: Ólafur Tage Bjarnason	
Landskipsnúmer: L200335		Kortnúmer: 150482-3489	
Matslutanúmer: 01		Útgáfa: 04.03.24	
Uppskipting og lýsing			
D1	D2	D3	D4
Lokun	Ígripur	Hélu- flokun	Eignar- hald
D5	D6	D7	D8
Stærðir	Brúttófl. m ²	Nettófl. m ²	Stærðir
D9	D10a	D10b	D11
Brúttófl. m ²	Brúttófl. m ²	Brúttófl. m ²	Nettófl. m ²
600,0	0,0	0,0	1.308,8
600,0	0,0	0,0	264,8
600,0	0,0	0,0	300,0
1. hæð			
A 0101	Ibúð	N	0101
111,5	292,721	292,721	1.248,8
A 0102	Ibúð	N	0102
111,5	292,721	292,721	1.248,8
A 0103	Bílgeymsla	B	0103
38,5	103,155	103,155	264,8
A 0104	Bílgeymsla	B	0104
38,5	103,155	103,155	264,8
A 0105	Þakrymi	V	0101
150,0	0,0	2,26	175,9
A 0106	Þakrymi	V	0101
150,0	0,0	2,26	175,9
Athugasemdir			
Bílgeymsla 0103 fylgir íbúð 0101			
Bílgeymsla 0104 fylgir íbúð 0102			
Skilparám mál			
Eignar- hald	Nettun texti	Brúttófl. m ²	Nettófl. m ²
0101	Ibúð	111,5	292,721
0102	Ibúð	111,5	292,721
0103	Bílgeymsla	38,5	103,155
0104	Bílgeymsla	38,5	103,155
Alls		300,0	791,752
Botnplata			
Löð m ²	Botnplata m ²	Botnplata m ²	Hjúpl. m ²
1168,0	60,0	300,0	258,0
Hjúpl. m²			
Utt. m ²	Glass. og Skj. m ²	Þak m ²	Þak og Skj. m ²
54,0	315,5	5,3	74,4
Yfirlit			
D5 Brúttófl. m ²	D6 Brúttófl. m ²	D7 Op. m ²	D8 Brúttófl. m ²
300,0	300,0	0,0	300,0
D9 Brúttófl. m ²	D10a Brúttófl. m ²	D10b Brúttófl. m ²	D11 Brúttófl. m ²
300,0	0,0	0,0	1.308,8
D12 Brúttófl. m ²	D13 Brúttófl. m ²	D14 Brúttófl. m ²	D15 Brúttófl. m ²
264,8	300,0	0,0	791,752
A-rými			
300,0			
B-rými			
C-rými			
Fylgrymi (F)			
Afgangarymi (V)			
Samtals:			
600,0	0,0	0,0	600,0
			236,0
			1.308,8
			264,8
			300,0
Flatarmál nýtingarhlutfalls er A-rými + B-rými, undanskildur er brúttófl. rými með salarhæð lægri en 1,8 m, samkvæmt skiplagsreglugerð 2013 (breyting var gerð 2016). Nokkun rýma hefur ekki áhrif á útreikning nýtingarhlutfalls.			
Flatarmál til útreiknings nýtingarhlutfalls	Löð m ²	Húttal	
	364,0	1,168,0	0,31

Skráningartafla mhl 01

Skýringar.

- ← Útgangur
- ← Rýmingsleið
- [R] Reykskynjari
- LR Loftræsting
- VLR Vélræn loftræsting
- HS Handslökkvitæki
- GN Niðurfall
- GSN Gegnumstreymisniðurfall
- BO Björgunarop
- HO Handklæðaðofn
- HL Hleðslustöð rafbila
- K: 00,00 Kóti
- Inntök/tækir. Inntök fyrir hitaveitu, vatnsveitu, rafmagn og síma
- ÖG Öryggisgler
- ÚN Útiniðurfall
- ÚK Útikrani
- R Rotþró/hreinsivirki
- FS Fellistigi
- REI / EI Brunamótstaða veggja / hurða
- Byggingareitur
- Bindandi byggingarflana
- Lóðarmörk

Öll mál eru í millimetrum, nema annað sé tekið fram.

Nr.	Breyting	Dagsetning	Yfiriríð
VERKHEITI:	Grundargata 82 350 Grundarfirði		TEIKNINÚMÉR: 102
VERKHLUTI:	Aðaluppdrættir Afstöðumynd/byggj./skráningart.		ÚTGÁFA: A1
Teiknað: Ólafur Tage Bjarnason			Bláðstærð: A2
Hönnuður: Bent Larsen Fróðason kt.141177-3469	Samþykkt: Bent Larsen		Dagsetning: 15.03.24
Hönnunartíðni: Bent Larsen Fróðason kt.141177-3469	Samþykkt: Bent Larsen		Frumútgáfa: 15.03.24
LARSEN HÖNNUN OG RÁÐGJÖF			VERKNR: 24-016
Bent Larsen Fróðason Byggingafræðingur B.Sc Sími 844-7699 tölvupóstur: bent@larsenhr.is			MKV: 1:500

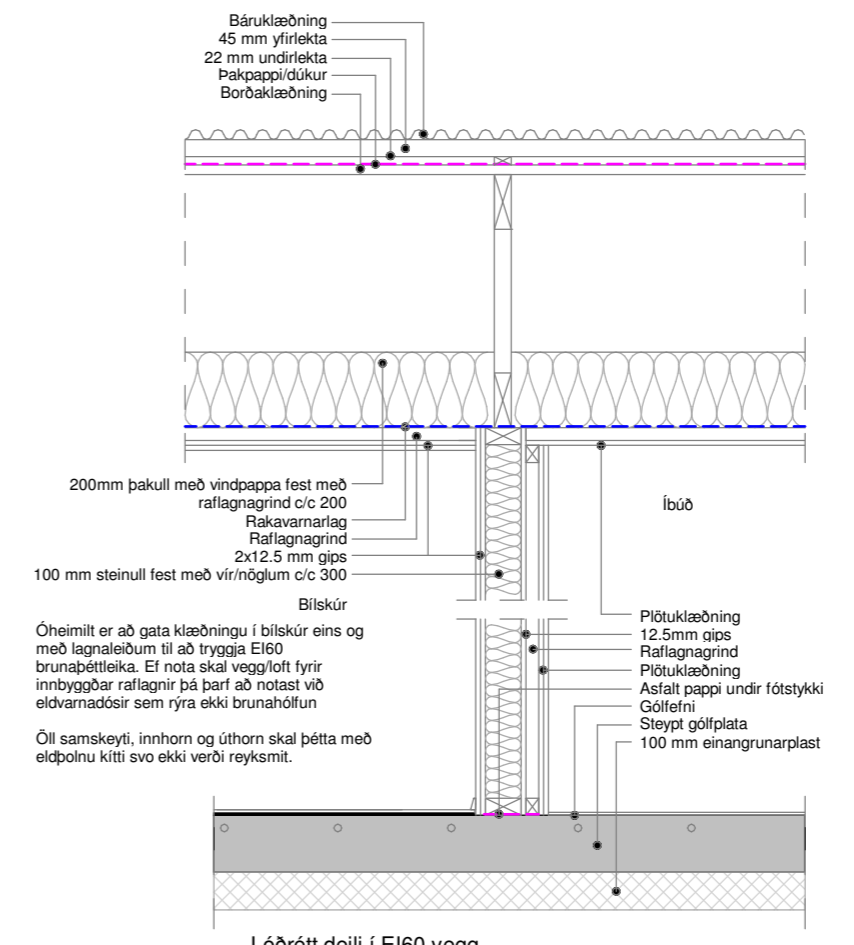
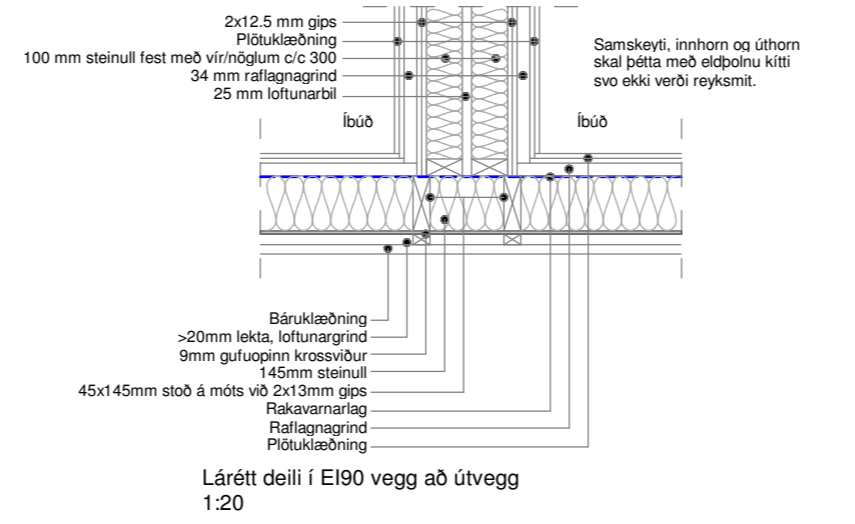
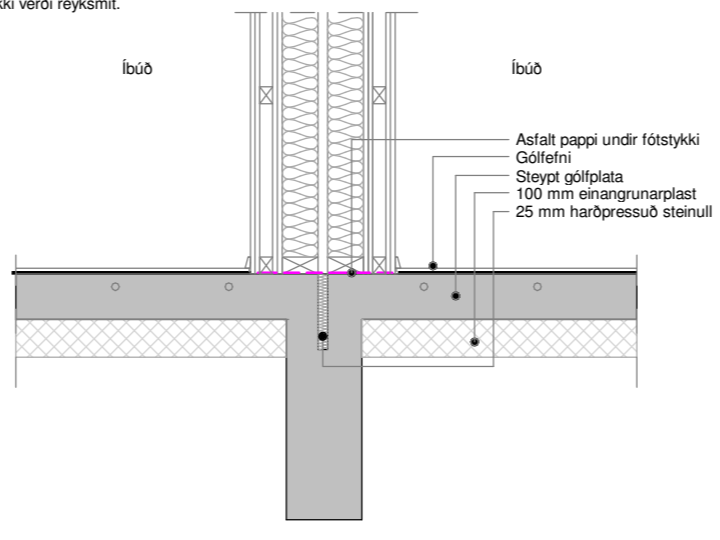
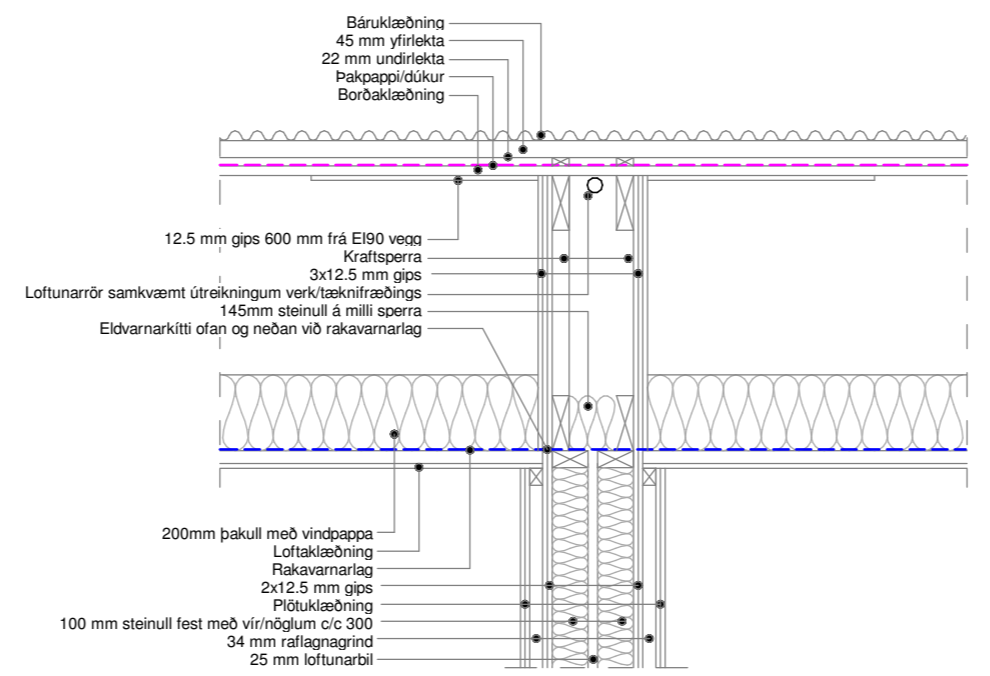
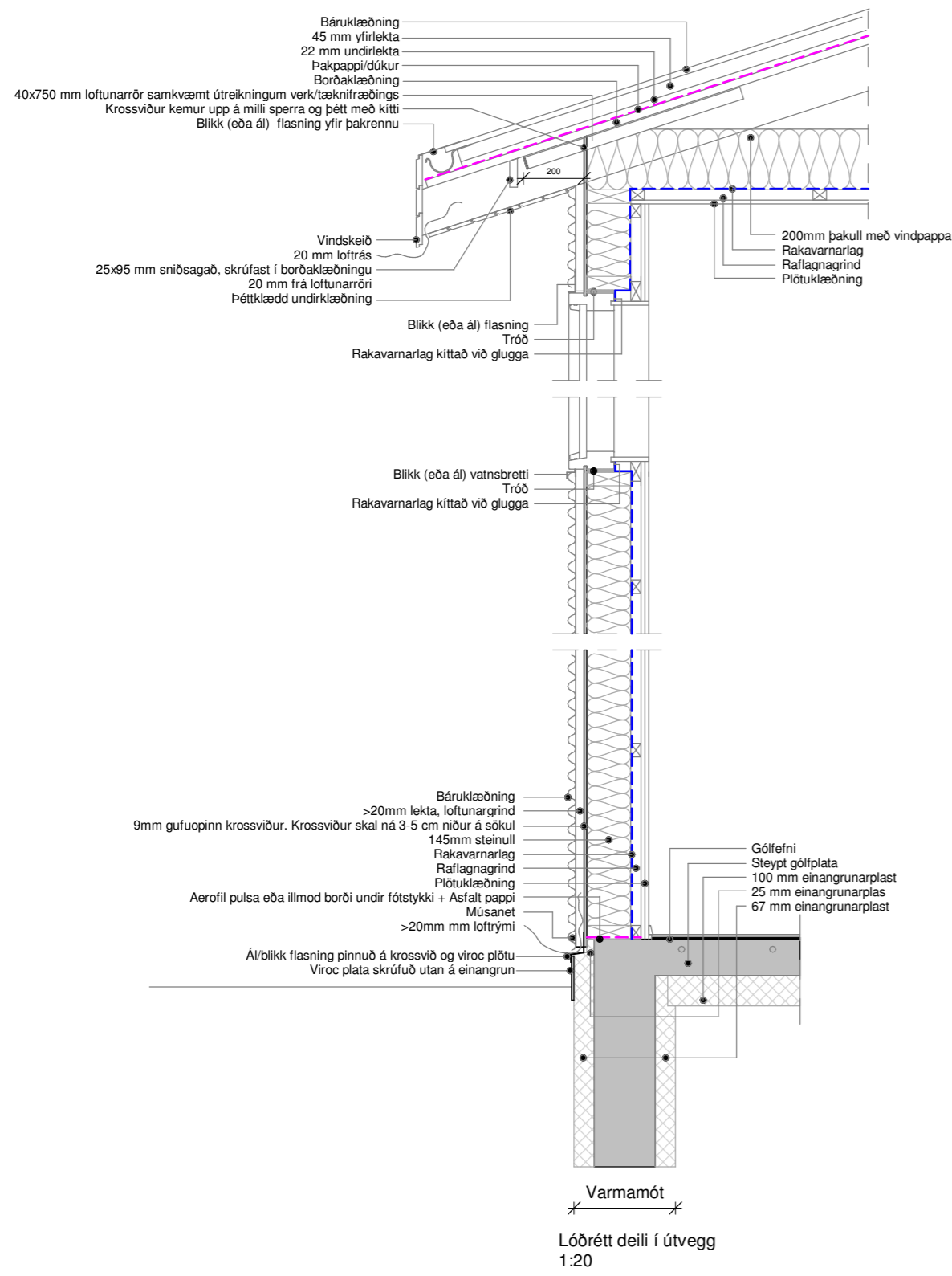

Lóðrétt deili í E160 vegg
1:20

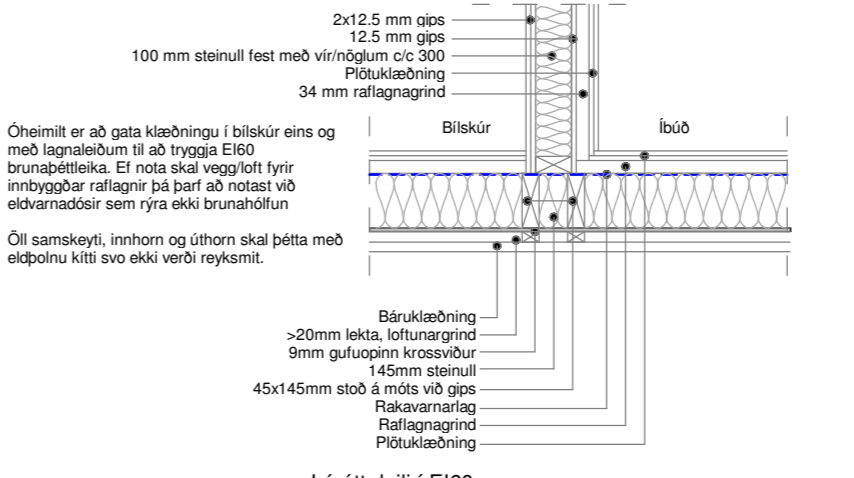

Lárétt deili í E160 vegg
1:20

Öll mál eru í millimetrum, nema annað sé tekið fram.

Nr.	Breyting	Dagsetning	Yfirfarid
-----	----------	------------	-----------

VERKHEITI:	Grundargata 82 350 Grundarfirði	TEKNIUNÚMÉR:	103
------------	------------------------------------	--------------	-----

VERKHLUTI:	Aðaluppdrættir Deili	ÚTGÁFA:	A1
------------	-------------------------	---------	----

Teiknað:	Ólafur Tage Bjarnason	Bláðstærð:	A2
----------	-----------------------	------------	----

Hönnuður:	Bent Larsen Fróðason kt.141177-3469	Samþykkt:	Bent Larsen	Dagsetning:	15.03.24
-----------	-------------------------------------	-----------	-------------	-------------	----------

Hönnunarstjóri:	Bent Larsen Fróðason kt.141177-3469	Samþykkt:	Bent Larsen	Frumútgáfa:	15.03.24
-----------------	-------------------------------------	-----------	-------------	-------------	----------

VERKNR:	24-016	MKV:	1:20
---------	--------	------	------

LARSEN
 HÖNNUN OG RÁÐGJÖF
 Bent Larsen Fróðason
 Byggingafræðingur B.Sc
 Sími 844-7699
 tölvupóstur: bent@larsenhr.is

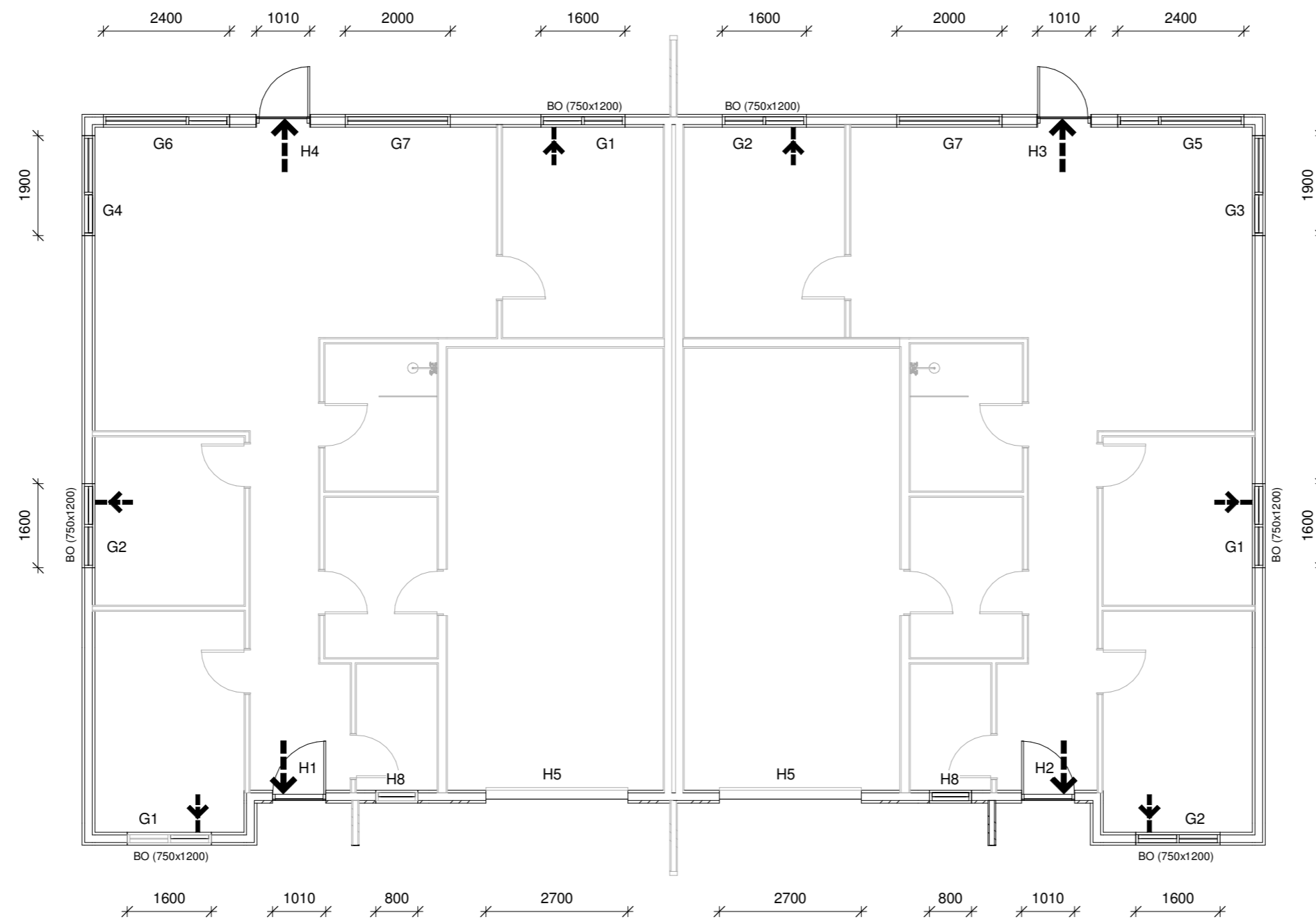

Grunnmynd - Gluggar og hurðir
1 : 100

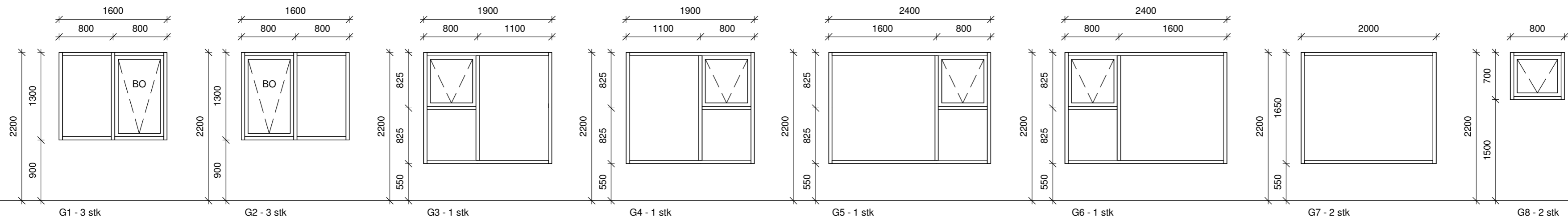

Útlit - Gluggar
1 : 50

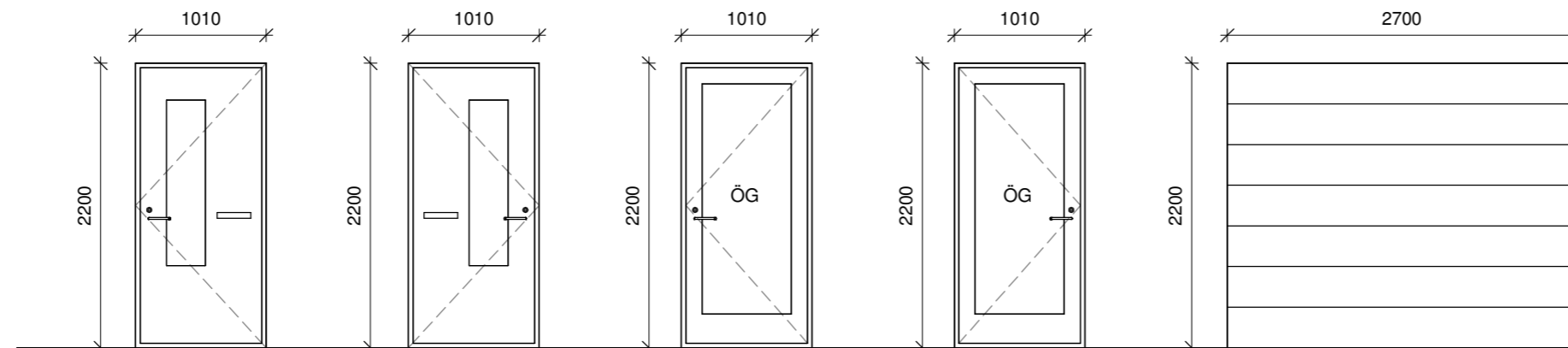

Útlit - Hurðir
1 : 50

ATH
Ef valdar eru hurðir með flötum þröskuldi
skal minnka hæð hurðar um 3 cm.

Öll mál eru í millimetrum, nema annað sé tekið fram.

Nr.	Breyting	Dagsetning	Yfirarið

VERKHEITI: Grundargata 82 350 Grundarfirði	TEIKNINÚMÉR: 300
VERKHLUTI: Aðaluppdrættir Gluggar og hurðir	ÚTGÁFA: A1
Teiknað: Olafur Torge Bjarnason	Bláðstærð: A2
Hönnuður: Bent Larsen Fróðason kt.141177-3469	Samþykkt: Bent Larsen
Hönnunartíðni: Bent Larsen Fróðason kt.141177-3469	Samþykkt: Bent Larsen
Dagsetning: 15.03.24	
Frumútgáfa: 15.03.24	
VERKNR: 24-016	
MKV: 1:100 1:50	

LARSEN
HÖNNUN OG RÁÐGJÖF

Bent Larsen Fróðason
Byggingafræðingur B.Sc
Sími 844-7699
tölvupóstur: bent@larsenhr.is